STRABAG Verkehrswegebau Deutschland

STRABAG
WORK ON PROGRESS

STRABAG Verkehrswegebau

- Gegründet **1923** in Niederlahnstein
- Seit knapp 100 Jahren erfolgreich und die Nr.1 im deutschen Verkehrswegebau
- Bei STRABAG bauen rund 79.000 Menschen an 700 Standorten weltweit am Fortschritt

Ob im Hoch- und Ingenieurbau, Straßen- und Tiefbau, Brücken- und Tunnelbau, im Bau Industrie- und Hafenanlagen, im Gebäudemanagement oder in der Projektentwicklung.

Wir denken Bauen weiter, um der innovativste und nachhaltigste Baukonzern Europas zu werden

Fortschritt beginnt mit uns.

© STRABAG

STRABAG
WORK ON PROGRESS

Direktionsstruktur

STRABAG
WORK ON PROGRESS

UB 6H VWB Deutschland
Hattendorf/Hübner/Lüddemann/Nyhsen

DH Direktion Niedersachsen/Sachsen-Anhalt
Herr Sabatier / Herr Blum

BB Bereich Halle
Herr Golze / Herr Hunger

- Gruppe Halle – Herr Sprenger
- Gruppe Dessau – Herr Faber
- Gruppe Edlau – Herr Scholz
- Gruppe Naumburg – Herr Schorn
- Gruppe Bitterfeld – Herr Leiblich
- Gruppe geoCAD – Frau Schild von Spannenberg

FF Bereich Magdeburg
Herr Thöns / Herr Hoffmann

- Gruppe Magdeburg – Herr Baumann
- Gruppe Halberstadt – Herr Stauch
- Gruppe Ingenieurbau – Herr Pfeifer
- Gruppe Spezialbau – Herr Fuhrmann
- Gruppe Sonderbau – Herr Gericke / Herr Zweckinger

KK Bereich Hannover
Herr Siegmann / Herr Weise

- Gruppe Infrastrukturbau – Herr Köhler
- Gruppe Asphaltbau – Herr Tusch
- Gruppe Verkehrssicherung – Frau Kroneberg
- Gruppe Göttingen – Herr Beinhauer

LL Bereich Braunschweig
Herr Künning / Herr Heimberg

- Gruppe Braunschweig – Herr Michael
- Gruppe Straßenbau – Herr Schlüter
- Gruppe Leitungsbau – Herr Gaus
- Gruppe Solpke – Herr Thiesing

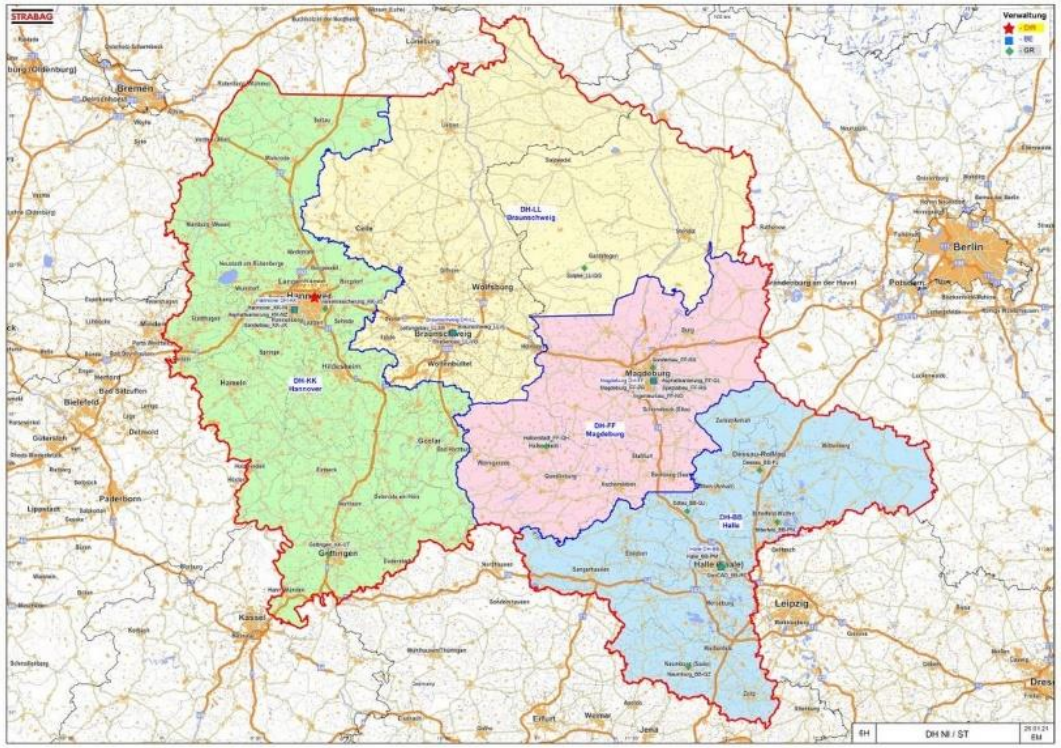

© STRABAG

STRABAG
WORK ON PROGRESS

Wir bilden aus

Tiefbaufacharbeiter:in / Straßenbauer:in

Herstellen von Bauwerken im Tief- und Straßenbau wie Bauwerksgründungen, Dämme und Gräben, Einbau von Rohrleitungen

Herstellen von Straßen, Wegen und Plätzen in verschiedenen Bauweisen wie Pflasterflächen, Asphalt- und Betonstraßen

Erstellen von Entwässerungs-einrichtungen wie Straßenabläufe und Entwässerungsrinnen

Erlernen von Sicherheitsvorschriften, Arbeitsabläufen und Baustellenorganisation

Ausbildungsdauer beträgt in der
1. Stufe: **Tiefbaufacharbeite:in** 2 Jahre,
2. Stufe: **Straßenbauer:in** ein weiteres Jahr (3 Jahre)

Ausbildungsvergütung (Stand ab April 2023)
1. Jahr: 880,00 € / 2. Jahr: 1.095,00 € / 3. Jahr: 1.305,00 €

Ausbildungsorte sind:
Berufsschule Halle
(Theoretische Kenntnisse)
ÜAZ Holleben
(Praktische Fertigkeiten)

… und **Baustellen in deiner Nähe** zum Anwenden, Vertiefen und weiterem Lernen

© STRABAG

STRABAG
WORK ON PROGRESS

Baugeräteführer:in

Baugeräte im Hochbau, Straßen- und Tiefbau führen wie Kräne, Bagger, Raupen

Baugeräte warten und instand setzen

Gräben und Gruben ausheben, Gründungen herstellen, Oberböden abtragen, Böden lösen, laden, fördern, einbauen und verdichten

Erlernen von Sicherheitsvorschriften, Arbeitsabläufen und Baustellenorganisation

Ausbildungsdauer beträgt zum **Baugeräteführer:in** 3 Jahre

Ausbildungsvergütung (Stand April 2023)
1. Jahr: 935,00 € / 2. Jahr: 1.230,00 € / 3. Jahr: 1.495,00 €
Kostenfreie Internatsunterbringung

Ausbildungsorte sind:
Berufsschule Bebra
(Theoretische Kenntnisse)
ÜAZ Walldorf
(Praktische Fertigkeiten)

… sowie **Baustellen** und die **Konzernlehrwerkstatt in Bebra** zum Anwenden, Vertiefen und weiterem Lernen

© STRABAG

STRABAG
WORK ON PROGRESS

Kooperatives Studium - Bauingenieurwesen

Integrierte Facharbeiterausbildung zum Straßenbauer

Herstellen von Bauwerken im Tief- und Straßenbau wie Bauwerksgründungen, Dämme und Gräben, Einbau von Rohrleitungen

Herstellen von Straßen, Wegen und Plätzen in verschiedenen Bauweisen wie Pflasterflächen, Asphalt- und Betonstraßen

Erlernen von Sicherheitsvorschriften, Arbeitsabläufen und Baustellenorganisation

Ausbildungsdauer beträgt
4 Jahre

Ausbildungsvergütung (Stand April 2023)
1. Jahr: 880,00 € / 2. Jahr: 1.095,00 € / 3. Jahr: 1.305,00 €
Kostenfreie Internatsunterbringung

Ausbildungsorte sind:
HTWK Leipzig
(Theoretische Kenntnisse)
ÜAZ Leipzig
(Praktische Fertigkeiten)

… und **Baustellen in deiner Nähe** sowie **Büro** zum Anwenden, Vertiefen und weiterem Lernen

© STRABAG

STRABAG
WORK ON PROGRESS

Bewerbung

STRABAG
WORK ON PROGRESS

Voraussetzungen

… das solltest du mitbringen

- Erfolgreicher Haupt- oder Realschulabschluss
- Handwerkliches Geschick und Interesse am Bauberuf
- Körperliche Fitness
- Freude an der Arbeit im Freien
- Sprachniveau B2 oder besser, wenn Deutsch nicht deine Muttersprache ist

… das ist uns auch wichtig

- Motivation und Durchhaltevermögen auch an „schweren“ Tagen
- Ehrlichkeit und Zuverlässigkeit
- Teamgeist
- Lernbereitschaft, Verantwortungsbewusstsein und der Wille die Ausbildung erfolgreich abzuschließen

Bewerbungsunterlagen

Wichtig

- Eigenen Kontakt angeben, damit wir antworten können

- **Anschreiben**
  - Ausbildungsberuf
  - Ansprechpersonen
  - Warum dieses Unternehmen?
  - Warum der Ausbildungsberuf?
  - Warum ich?
- **Lebenslauf**
- **Die beiden letzten Schulzeugnisse**

  oder

  einen erfolgreichen Schulabschluss
- **Bescheinigung Praktikum**

© STRABAG

STRABAG
WORK ON PROGRESS

Mögliche Azubistellen

Jetzt seid ihr dran!

Verfasst eure eigene Bewerbung an die STRABAG ☺

Caroline Lange
People & Culture Development
Direktion Niedersachsen/Sachsen-Anhalt
Freiimfelde 14· 06112 Halle (Saale)
+49 (0) 345 / 56376 - 29
Caroline.Lange@strabag.com

Neugierig geworden?

Auch ein Praktikum ist jederzeit bei uns möglich.

☺