WILLKOMMEN ZU KOMPETENZ IN FOLIEN

WILLKOMMEN IN DER WELT VON POLIFILM

POLIFILM Unternehmenspräsentation

WER WIR SIND

01 | Ein Unternehmen. Eine Familie.

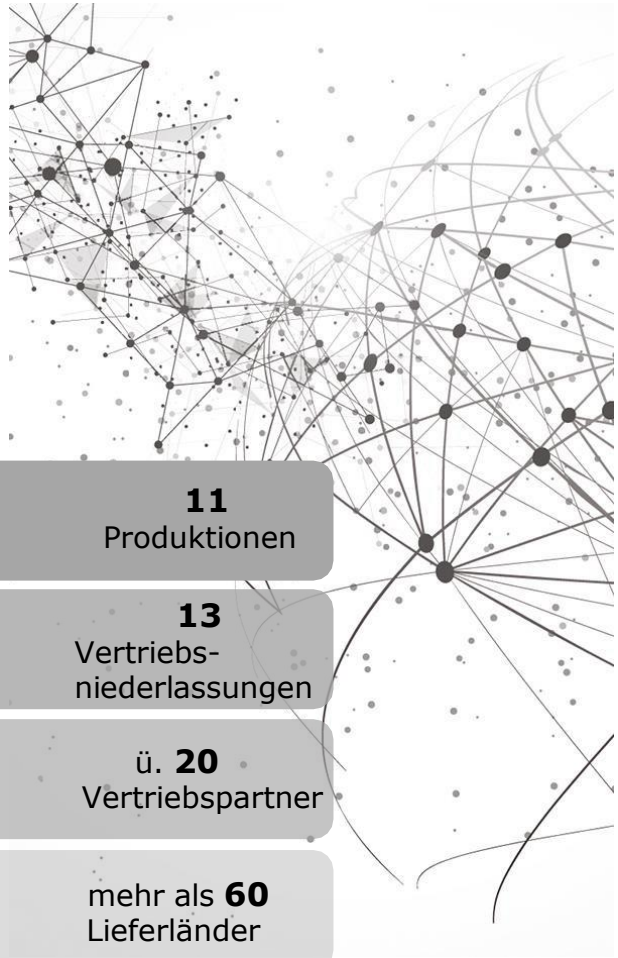

11
Produktionen

13
Vertriebs-
niederlassungen

ü. **20**
Vertriebspartner

mehr als **60**
Lieferländer

FÜHRENDER HERSTELLER VON EXTRUSIONS- & SCHUTZFOLIEN

- Gründung: Juli 1972, Remscheid
- Hauptsitz: Köln
- Zu 100 % familiengeführt
- Umsatz (2021): 662 Mio. €
- Mitarbeiter/innen (2021): ~ 1.600 weltweit
- Leitbild – EXCELLENCE IN FILMS

- Branchen:
  Verpackungsindustrie, Logistikbranche, Medizin & Pharmaindustrie, Bereiche der Bau & Agrarindustrie, Automotive, verarbeitende Industrie, Gewerbe rund um Kunststoffe, Edelstahl, Metalle und Glas

KEY FACTS: POLIFILM EXTRUSION

Auf einen Blick| Der Spezialist für PE-Extrusion

EUROPAS GRÖSSTER FOLIENEXTRUSIONSSTANDORT

KOMPETENZ IN FOLIENREZEPTUR & -PRODUKTION

- Extrusion von Polyethylen- & Polypropylen-Folien im Blas- und Castverfahren
- Mehr als 70 Extrusionslinien
- ~ 300.000 t Kapazität

HÖCHSTE QUALITÄT & NACHHALTIGKEIT

- POLIFILM Folien werden ausschließlich aus zertifizierten Rohstoffen hergestellt
- Abfallfreie Produktion – dank internem Recyclingsystem

3 GESCHÄFTSBEREICHE - VIELFÄLTIGE LÖSUNGEN

- Industrial & Agricultural Films
- Packaging & Performance Films
- POLI-CYCLE Deutschland GmbH

UNSERE INVESTITION IN DIE ZUKUNFT

Forschung & Entwicklung

FÜR UNSERE KUNDEN – FÜR DEN ERFOLG VON MORGEN

GLOBALE KOMPETENZ

- All unsere Produktionen verfügen über eigene Labore
- Enge Zusammenarbeit zwischen Fachbereichsspezialisten, der Entwicklung und den Anwendungstechnikern

AM PULS DER ZEIT

- Entwicklung für und mit unseren Kunden
- Mitarbeit an Forschungsprojekten
- Das Marktgeschehen im Blick
- Kooperationen mit Universitäten und namhaften Instituten

UNSERE INVESTITION IN DIE ZUKUNFT

Nachhaltigkeit

WIR SCHÄTZEN UNSERE ROHSTOFFE & DIE UMWELT

ZERO WASTE & ZERO EMISSION

- Internes Recycling bei der POLIFILM EXTRUSION zur Gewinnung neuer sekundärer Rohstoffe
- Initiative „Null-Granulatverlust" wird bereits in der POLIFILM-Produktionsstätte in Osterburken umgesetzt
- Lösungsmittelrückgewinnungsanlage am Standort Wipperfürth

VERFOLGUNG DER 4R-LOGIK

- REDUCE – Reduzierung des Materialeinsatzes bei Eigenschaftserhalt, bspw. durch Dickenreduzierung
- REUSE – Einsatz von post-consumer- & post-industrial-Rezyklaten
- RENEWABLE – Einsatz von biobasierten & bioabbaubaren Polyethylentypen
- RECYCLE – Lösungen „designed for recycling“, Monomaterial-Verpackungen

UNSERE INVESTITION IN DIE ZUKUNFT

Ausbildung bei POLIFILM

UNSERE AUSBILDUNGSBERUFE W|M|D

Elektroniker für Betriebstechnik
Fachinformatiker für Systemintegration
Industriekaufmann
Industriemechaniker
Maschinen- & Anlagenführer
Mechatroniker
Kunststoff- und Kautschuktechnologe
Werkstoffprüfer | Chemielaborant

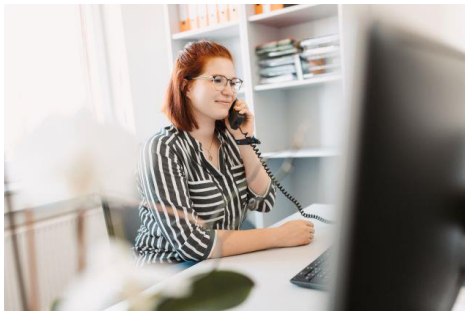

UNSERE INVESTITION IN DIE ZUKUNFT

DEINE CHANCE | DEIN JOB | DEINE ZUKUNFT

Du stellst Dich gerne neuen Herausforderungen? Du bist engagiert und wünschst Dir Abwechslung und Verantwortung in deinem zukünftigen Job? Dann bist Du bei uns genau richtig! Bewirb Dich jetzt und werde Teil der POLIFILM Familie.

WIR INVESTIEREN IN UNSERE MITARBEITER

- Entwicklung individueller Stärken und Interessen, ein angenehmes Arbeitsklima in einem motivierten Team
- Qualifizierte Einarbeitung mit interessanten und auch eigenverantwortlichen Aufgaben
- Workshops, Seminare und Schulungen zur Weiterbildung der Kenntnisse und Fähigkeiten
- Professionelle Prüfungsvorbereitung
- YoungTalentEvents - Unsere Azubiprojekttage
- Gute Übernahmechancen bei erfolgreichem Abschluss & eine sichere Anstellung
- Bereichseigene Coaches zur Ausbildungsbetreuung
- Inflationsausgleichsprämie
- Kaffee- und Wasserversorgung sowie wöchentlichen Apfelkorb
- Kostenfreie Parkmöglichkeiten und abschließbare Fahrradbox
- Problemlose Freistellung aus persönlichen Anlässen (Umzug, Hochzeit etc.)
- Betriebsärztliche Betreuung inkl. Angebotsvorsorge, z.B. angepasster Gehörschutz oder Schutzbrille mit Sehstärke
- Betriebliche Altersvorsorge mit 30% Zuschuss durch POLIFILM
- 28 Tage Erholungsurlaub
- Umfassende Mitarbeiterrabatte auf ausgewählte Marken
- Übernahme der Fahrtkosten zu den Berufsschulen
- Zeugnisprämie für gute Noten